



Ejecución Presupuestaria de Gastos

Del 1 de Enero al 31 de Diciembre de 2022

(Expresado en Bolivianos)

Fecha: 17/02/2023 10:30:05

Gestión: 2022

Usuario: ATC409573500

Ambiente: PRODUCCION

Reporte: RConEjecGastosDgcf

Partida	Descripción	Aprobado	Modificaciones	Vigente	Compromiso	Ppto. por Comprometer	Devengado	Ppto. por Devengar	Pagado	Saldo por Pagar
		1	2	3 = 1+2	4	5 = 3-4	6	7 = 3-6	8	9 = 6 -
1	SERVICIOS PERSONALES	34.675.043,00	0,00	34.675.043,00	33.193.163,31	1.481.879,69	33.193.163,31	1.481.879,69	30.640.326,12	2.652.837,18
1.1	Empleados Permanentes	30.164.616,00	44.085,00	30.208.701,00	28.909.044,31	1.299.656,69	28.909.044,31	1.299.656,69	26.710.841,88	2.198.202,43
1.1.2	BONO DE ANTIGÜEDAD	1.012.275,00	85.238,00	1.097.513,00	1.077.415,82	20.097,18	1.077.415,82	20.097,18	988.518,32	88.897,50
1.1.4	Bono de Antigüedad	1.012.275,00	85.238,00	1.097.513,00	1.077.415,82	20.097,18	1.077.415,82	20.097,18	988.518,32	88.897,50
1.1.4	Agüinaldos	2.248.415,00	-41.526,00	2.206.889,00	2.122.313,20	84.575,80	2.122.313,20	84.575,80	2.122.313,20	0,00
1.1.6	Asignaciones Familiares	250.000,00	12.000,00	262.000,00	250.000,00	12.000,00	250.000,00	12.000,00	236.000,00	14.000,00
1.1.7	Sueldos	25.968.702,00	-260.768,00	25.707.934,00	24.539.226,51	1.168.707,49	24.539.226,51	1.168.707,49	22.501.023,58	2.038.202,93
1.1.8	Dietas	685.224,00	-59.481,00	625.743,00	611.467,25	14.275,75	611.467,25	14.275,75	554.365,25	57.102,00
1.1.8.10	Dietas de Directorio	685.224,00	-59.481,00	625.743,00	611.467,25	14.275,75	611.467,25	14.275,75	554.365,25	57.102,00
1.1.9	Otros Servicios Personales	0,00	0,00	0,00	308.621,53	0,47	308.621,53	0,47	308.621,53	0,00
1.1.9.20	Vacaciones no Utilizadas	0,00	222.567,00	222.567,00	222.567,00	0,00	222.567,00	0,00	222.567,00	0,00
1.1.9.40	Suplencias	0,00	86.055,00	86.055,00	86.054,53	0,47	86.054,53	0,47	86.054,53	0,00
1.3	Previsión Social	4.508.523,00	-44.085,00	4.464.438,00	4.284.119,00	180.319,00	4.284.119,00	180.319,00	3.929.484,24	354.634,76
1.3.1	Aporte Patronal al Seguro Social	3.968.904,00	-40.638,00	3.928.266,00	3.770.064,48	158.201,52	3.770.064,48	158.201,52	3.457.971,73	312.092,75
1.3.1.10	Régimen de Corto Plazo (Salud)	2.688.098,00	-32.528,00	2.655.570,00	2.570.270,29	95.299,71	2.570.270,29	95.299,71	2.357.560,25	212.710,04
1.3.1.20	PRIMA DE RIESGO PROFESIONAL RÉGIMEN DE LARGO	461.376,00	-2.943,00	458.433,00	428.709,24	29.723,76	428.709,24	29.723,76	393.139,88	35.569,36
1.3.1.31	Aporte Patronal Solidario 3%	809.430,00	-5.167,00	804.263,00	771.084,95	33.178,05	771.084,95	33.178,05	707.271,60	63.813,35
1.3.2	Aporte Patronal para Vivienda	539.619,00	-3.447,00	536.172,00	514.054,52	22.117,48	514.054,52	22.117,48	471.512,51	42.542,01
1.5	PREVISIONES PARA INCREMENTO DE GASTOS EN	1.904,00	0,00	1.904,00	0,00	1.904,00	0,00	1.904,00	0,00	0,00
1.5.4	Otras Previsiones	1.904,00	0,00	1.904,00	0,00	1.904,00	0,00	1.904,00	0,00	0,00
2	SERVICIOS NO PERSONALES	12.865.191,00	-693.088,04	12.192.121,96	9.925.592,59	2.266.539,37	9.925.592,59	2.266.539,37	9.186.894,47	738.698,12
2.1	Servicios Básicos	1.853.106,00	-94.898,28	1.758.207,72	1.550.764,76	237.442,96	1.550.764,76	237.442,96	1.545.354,97	5.409,79
2.1.1	Comunicaciones	53.630,00	32.294,00	85.924,00	54.945,48	30.978,52	54.945,48	30.978,52	52.396,93	2.558,55
2.1.2	Energía Eléctrica	1.102.881,00	-76.365,49	1.026.495,51	950.847,04	75.648,47	950.847,04	75.648,47	950.847,04	0,00
2.1.3	Agua	65.889,00	-5.185,00	60.704,00	69.068,13	11.635,87	69.068,13	11.635,87	69.068,13	0,00
2.1.4	Telefonía	236.670,00	-59.844,00	176.826,00	95.201,22	81.624,78	95.201,22	81.624,78	93.323,78	1.877,44
2.1.5	Gas Domiciliario	15.960,00	0,00	15.960,00	913,62	15.046,38	913,62	15.046,38	913,62	0,00
2.1.6	INTERNET	388.076,00	14.222,21	402.298,21	379.799,27	22.508,94	379.799,27	22.508,94	378.815,47	973,80
2.2	Servicios de Transporte y Seguros	1.399.657,00	118.254,50	1.517.911,50	1.197.116,85	320.794,65	1.197.116,85	320.794,65	1.148.536,72	48.580,13
2.2.1	Pasajes	440.705,00	21.591,00	462.296,00	274.888,50	187.397,50	274.888,50	187.397,50	283.476,64	2.470,00
2.2.1.10	Pasajes al Interior del País	0,00	13.500,00	13.500,00	11.060,14	2.439,86	11.060,14	2.439,86	11.060,14	0,00
2.2.1.20	Pasajes al Exterior del País	410.996,00	90.931,50	501.927,50	443.841,10	81.596,40	443.841,10	81.596,40	442.913,60	927,50
2.2.2	Viáticos	0,00	23.500,00	23.500,00	428.807,50	73.120,00	428.807,50	73.120,00	427.860,00	927,50
2.2.2.10	Viáticos por Viajes al Interior del País	0,00	8.994,00	8.994,00	15.033,60	8.466,40	15.033,60	8.466,40	15.033,60	0,00
2.2.2.20	Viáticos por Viajes al Exterior del País	111.141,00	207.201,33	318.342,33	533.684,84	111.156,49	533.684,84	111.156,49	533.684,84	0,00
2.2.3	Fletes y Almacenamiento	401.406,00	-29.746,00	371.660,00	357.949,46	13.710,54	357.949,46	13.710,54	326.146,63	31.802,63
2.2.5	Seguros	35.409,00	-10.506,00	24.903,00	20.342,10	4.560,90	20.342,10	4.560,90	20.342,10	0,00
2.2.6	Transporte de Personal	251.650,00	-40.863,50	210.786,50	147.722,50	63.064,00	147.722,50	63.064,00	137.922,50	9.800,00
2.3	Alquileres	75.000,00	-75.000,00	0,00	0,00	0,00	0,00	0,00	0,00	0,00
2.3.1	ALQUILER DE INMUEBLES	74.000,00	-75.000,00	0,00	40.000,00	23.000,00	40.000,00	23.000,00	35.200,00	4.800,00
2.3.2	Alquiler de Equipos y Maquinarias	102.650,00	45.136,50	147.786,50	107.722,50	40.064,00	107.722,50	40.064,00	102.722,50	5.000,00
2.3.4	Otros Alquileres	437.640,00	207.201,33	644.841,33	533.684,84	111.156,49	533.684,84	111.156,49	533.684,84	0,00
2.4	Instalación, Mantenimiento y Reparaciones	209.950,00	185.324,33	395.274,33	481.465,84	108.356,49	481.465,84	108.356,49	481.465,84	0,00
2.4.1	Mantenimiento y Reparación de Inmuebles, Muebles y	178.548,00	-61.425,00	117.123,00	107.345,00	9.778,00	107.345,00	9.778,00	107.345,00	0,00
2.4.1.10	Mantenimiento y Reparación de Inmuebles	16.000,00	-4.000,00	12.000,00	0,00	12.000,00	0,00	12.000,00	0,00	0,00
2.4.1.20	MANTENIMIENTO Y REPARACIÓN DE VEHÍCULOS,	33.142,00	21.877,00	55.019,00	52.219,00	2.800,00	52.219,00	2.800,00	52.219,00	0,00
2.4.1.30	Mantenimiento y Reparación de Muebles y Enseres	0,00	0,00	0,00	0,00	0,00	0,00	0,00	0,00	0,00
2.4.3	Otros Gastos por Concepto de Instalación,	0,00	0,00	0,00	0,00	0,00	0,00	0,00	0,00	0,00





Ejecución Presupuestaria de Gastos

Del 1 de Enero al 31 de Diciembre de 2022

(Expresado en Bolivianos)

Fecha: 17/02/2023 10:30:05

Gestión: 2022

Usuario: ATC-409573500

Ambiente: PRODUCCION

Reporte: RConEjecGastosDgcf

Partida	Descripción	Aprobado	Modificaciones	Vigente	Compromiso	Ppto. por Comprometer	Devengado	Ppto. por Devengar	Pagado	Saldo por Pagar
		1	2	3 = 1 ± 2	4	5 = 3 - 4	6	7 = 3 - 6	8	9 = 6 - 8
2.5	Servicios Profesionales y Comerciales	4,689,289.00	14,417.59	4,703,706.59	3,820,837.53	882,869.06	3,820,837.53	882,869.06	3,469,019.33	351,818.20
2.5.1	Médicos, Sanitarios y Sociales	16,920.00	-1,750.00	15,170.00	3,050.00	12,120.00	3,050.00	12,120.00	3,050.00	0.00
2.5.1.20	Gastos Especializados por Atención Médica y otros	16,920.00	-1,750.00	15,170.00	3,050.00	12,120.00	3,050.00	12,120.00	3,050.00	0.00
2.5.2	Estudios, Investigaciones, Auditorías Externas y	2,085,312.00	-2,100.37	2,083,211.63	1,781,925.54	281,286.09	1,781,925.54	281,286.09	1,618,483.54	173,442.00
2.5.2.10	Consultorías por Producto	547,030.00	-166,145.40	380,884.60	200,222.50	180,662.10	200,222.50	180,662.10	177,772.50	22,450.00
2.5.2.20	CONSULTORES INDIVIDUALES DE LINEA	1,462,784.00	164,045.03	1,626,829.03	1,577,903.04	48,925.99	1,577,903.04	48,925.99	1,426,911.04	150,992.00
2.5.2.30	AUDITORÍAS EXTERNAS	75,498.00	0.00	75,498.00	13,800.00	61,698.00	13,800.00	61,698.00	13,800.00	0.00
2.5.3	Comisiones y Gastos Bancarios	10,860.00	2,463.27	13,323.27	10,150.85	3,172.42	10,150.85	3,172.42	10,150.85	0.00
2.5.4	Lavandería, Limpieza e Higiene	1,051,436.00	-59,820.70	991,615.30	897,984.59	93,630.71	897,984.59	93,630.71	812,588.39	85,396.20
2.5.5	Publicidad	506,047.00	25,149.00	531,196.00	381,293.00	149,903.00	381,293.00	149,903.00	348,303.00	32,990.00
2.5.6	Servicios de Imprenta, Fotocopiado y Fotográficos	643,234.00	143,688.00	786,922.00	620,207.70	166,714.30	620,207.70	166,714.30	580,217.70	59,990.00
2.5.7	Capacitación del Personal	50,740.00	-22,311.00	28,429.00	14,940.00	13,489.00	14,940.00	13,489.00	14,940.00	0.00
2.5.9	Servicios Manuales	324,740.00	-70,900.61	253,839.39	101,285.85	152,553.54	101,285.85	152,553.54	101,285.85	0.00
2.6	Otros Servicios No Personales	4,223,849.00	-887,180.68	3,336,668.32	2,675,456.11	651,212.21	2,675,456.11	651,212.21	2,352,366.11	323,090.00
2.6.2	Gastos Judiciales	23,000.00	-7,601.35	15,398.65	9,616.70	5,781.95	9,616.70	5,781.95	9,616.70	0.00
2.6.3	Derechos sobre Bienes Intangibles	24,200.00	337,700.00	361,900.00	360,428.51	1,471.49	360,428.51	1,471.49	192,428.51	168,000.00
2.6.6	SERVICIO DE SEGURIDAD DE LOS BATALLONES DE	705,240.00	30,000.00	735,240.00	681,613.33	73,626.67	681,613.33	73,626.67	533,613.33	28,000.00
2.6.6.10	Servicios Públicos	618,840.00	30,000.00	648,840.00	575,933.33	72,906.67	575,933.33	72,906.67	547,933.33	28,000.00
2.6.6.20	Servicios Privados	86,400.00	0.00	86,400.00	85,690.00	720.00	85,690.00	720.00	85,690.00	0.00
2.6.9	Otros Servicios No Personales	3,427,609.00	-1,257,278.33	2,170,330.67	1,643,797.57	570,332.10	1,643,797.57	570,332.10	1,516,707.57	127,090.00
2.6.9.30	Pago por Trabajos Dirigidos y Pasantías	43,800.00	50,390.00	94,190.00	58,286.37	35,893.63	58,286.37	35,893.63	58,286.37	0.00
2.6.9.80	Otros	3,427,609.00	-1,307,668.33	2,119,940.67	1,585,511.20	534,429.47	1,585,511.20	534,429.47	1,458,421.20	127,090.00
3	MATERIALES Y SUMINISTROS	2,161,898.00	379,586.45	2,541,484.45	2,037,985.91	503,478.54	2,037,985.91	503,478.54	2,009,309.22	28,676.69
3.1	Alimentos y Productos Agroforestales	1,293,318.00	-40,733.59	1,252,584.41	1,049,196.85	203,387.56	1,049,196.85	203,387.56	1,049,196.85	0.00
3.1.1	ALIMENTOS Y BEBIDAS PARA PERSONAS, DESAYUNO	1,283,118.00	-50,901.09	1,232,216.91	1,030,569.35	201,647.56	1,030,569.35	201,647.56	1,030,569.35	0.00
3.1.1.10	Gastos por Refrigerios al personal permanente,	1,125,517.00	1,125,517.00	2,251,034.00	1,007,325.00	118,048.41	1,007,325.00	118,048.41	1,007,325.00	0.00
3.1.1.20	Gastos por Alimentación y Otros Similares	170,601.00	-63,757.50	106,843.50	23,244.35	83,599.15	23,244.35	83,599.15	23,244.35	0.00
3.1.3	Productos Agrícolas, Pecuarios y Forestales	20,200.00	10,197.50	30,397.50	18,627.50	1,740.00	18,627.50	1,740.00	18,627.50	0.00
3.2	Productos de Papel, Cartón e Impresos	230,861.00	82,710.83	313,571.83	243,626.75	69,945.08	243,626.75	69,945.08	241,485.66	2,141.08
3.2.1	Papel	74,936.00	63,835.05	138,771.05	112,750.92	26,020.13	112,750.92	26,020.13	111,305.92	1,445.00
3.2.2	Productos de Artes Gráficas	112,932.00	14,975.78	127,907.78	96,156.18	31,751.60	96,156.18	31,751.60	95,636.18	520.00
3.2.3	Libros, Manuales y Revistas	22,358.00	5,000.00	27,358.00	24,994.00	2,364.00	24,994.00	2,364.00	24,994.00	0.00
3.2.5	Periódicos y Boletines	20,635.00	-1,100.00	19,535.00	9,725.65	9,809.35	9,725.65	9,809.35	9,549.56	176.09
3.3	Textiles y Vestuario	59,075.00	12,838.00	71,913.00	41,716.89	39,196.11	41,716.89	39,196.11	41,716.89	0.00
3.3.1	HILADOS, TELAS, FIBRAS Y ALGODÓN	1,460.00	6,632.00	8,092.00	8,120.75	1,25	8,120.75	1,25	8,120.75	0.00
3.3.2	Confecciones Textiles	20,000.00	21,530.50	41,530.50	17,530.50	24,000.00	17,530.50	24,000.00	17,530.50	0.00
3.3.3	Prendas de Vestir	36,475.00	-5,214.50	31,260.50	16,065.64	15,194.86	16,065.64	15,194.86	16,065.64	0.00
3.3.4	Calzados	1,110.00	0.00	1,110.00	0.00	0.00	0.00	0.00	0.00	0.00
3.4	COMBUSTIBLES, PRODUCTOS QUÍMICOS,	125,641.00	106,331.20	231,972.20	179,727.17	52,245.03	179,727.17	52,245.03	164,042.17	15,685.00
3.4.1	Combustibles, Lubrificantes, Derivados y otras Fuentes	8,044.00	13,366.60	21,410.60	14,344.93	7,065.67	14,344.93	7,065.67	14,344.93	0.00
3.4.1.10	Combustibles, Lubrificantes y Derivados para	8,044.00	13,366.60	21,410.60	14,344.93	7,065.67	14,344.93	7,065.67	14,344.93	0.00
3.4.2	Productos Químicos y Farmacéuticos	58,917.00	22,305.70	81,222.70	58,528.26	22,694.44	58,528.26	22,694.44	55,513.26	3,015.00
3.4.3	Llantías y Neumáticos	500.00	-500.00	0.00	0.00	0.00	0.00	0.00	0.00	0.00
3.4.4	Productos de Cuero y Caucho	250.00	0.00	250.00	250.00	0.00	250.00	0.00	250.00	0.00
3.4.5	Productos de Metales no Metálicos y Plásticos	8,960.00	22,294.00	31,254.00	28,734.58	1,949.42	28,734.58	1,949.42	28,734.58	0.00
3.4.6	Productos Químicos y Farmacéuticos	18,020.00	24,425.90	42,445.90	37,070.40	5,375.50	37,070.40	5,375.50	30,732.40	6,338.00
3.4.7	Minerales	0.00	27,000.00	27,000.00	27,000.00	0.00	27,000.00	0.00	27,000.00	0.00
3.4.8	Herramientas Menores	31,520.00	-2,561.00	28,959.00	13,799.00	15,160.00	13,799.00	15,160.00	7,467.00	6,332.00

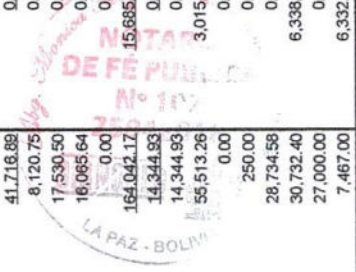



Ejecución Presupuestaria de Gastos

Del 1 de Enero al 31 de Diciembre de 2022

(Expresado en Bolivianos)

Fecha: 17/02/2023 10:30:05
 Gestión: 2022
 Usuario: ATC409573500
 Ambiente: PRODUCCION
 Reporte: RConEjecGastosDgcf

Partida	Descripción	Aprobado	Modificaciones	Vigente	Compromiso	Ppto. por Comprometer	Devengado	Ppto. por Devengar	Pagado	Saldo por Pagar
		1	2	3 = 1 + 2	4	5 = 3 - 4	6	7 = 3 - 6	8	9 = 6 - 8
3.9	Productos Varios	453,003.00	209,420.01	662,423.01	523,718.25	138,704.76	523,718.25	138,704.76	512,867.65	10,950.60
3.9.1	MATERIAL DE LIMPIEZA E HIGIENE	12,770.00	2,130.81	14,900.81	7,813.81	7,087.00	7,813.81	7,087.00	7,813.81	0.00
3.9.3	Utensilios de Cocina y Comedor	8,754.00	-7,400.00	1,354.00	0.00	1,354.00	0.00	1,354.00	0.00	0.00
3.9.4	Instrumental Menor Médico-Quirúrgico	690.00	1,208.50	1,898.50	1,848.50	50.00	1,848.50	50.00	1,848.50	0.00
3.9.5	Útiles de Escritorio y Oficina	262,872.00	116,939.20	379,811.20	305,025.14	74,786.06	305,025.14	74,786.06	294,234.54	10,790.60
3.9.6	Útiles Educativos, Culturales y de Capacitación	0.00	500.00	500.00	378.00	122.00	378.00	122.00	378.00	0.00
3.9.7	Útiles y Materiales Eléctricos	84,201.00	29,731.00	113,932.00	83,802.80	30,129.20	83,802.80	30,129.20	83,742.80	60.00
3.9.8	Otros Repuestos y Accesorios	75,088.00	63,273.00	138,361.00	113,190.50	25,170.50	113,190.50	25,170.50	113,190.50	0.00
3.9.9	Otros Materiales y Accesorios	8,628.00	3,037.50	11,665.50	11,659.50	6.00	11,659.50	6.00	11,659.50	0.00
3.9.9.90	Otros Materiales y Suministros	8,628.00	3,037.50	11,665.50	11,659.50	6.00	11,659.50	6.00	11,659.50	0.00
4	ACTIVOS REALES	24,121,239.00	1,608,448.60	25,729,687.60	3,821,483.00	21,908,204.60	3,821,483.00	21,908,204.60	3,821,483.00	0.00
4.2	Construcciones	21,317,965.00	506,738.50	21,824,703.50	1,068,103.20	20,756,600.30	1,068,103.20	20,756,600.30	1,068,103.20	0.00
4.2.2	Construcciones y Mejoras de Bienes Públicos	21,317,965.00	506,738.50	21,824,703.50	1,068,103.20	20,756,600.30	1,068,103.20	20,756,600.30	1,068,103.20	0.00
4.2.2.30	Otras Construcciones y Mejoras de Bienes Públicos	20,616,848.00	506,738.50	21,123,586.50	1,001,452.61	20,122,133.89	1,001,452.61	20,122,133.89	1,001,452.61	0.00
4.2.2.40	Supervisión de Construcciones y Mejoras de Bienes	701,117.00	0.00	701,117.00	66,650.59	634,466.41	66,650.59	634,466.41	66,650.59	0.00
4.3	Maquinaria y Equipo	301,643.00	632,663.60	934,306.60	754,065.88	180,240.72	754,065.88	180,240.72	754,065.88	0.00
4.3.1	Equipo de Oficina y Muebles	0.00	220,437.00	220,437.00	207,075.00	13,362.00	207,075.00	13,362.00	207,075.00	0.00
4.3.1.20	Equipo de Computación	0.00	220,437.00	220,437.00	207,075.00	13,362.00	207,075.00	13,362.00	207,075.00	0.00
4.3.5	Equipo de Comunicación	301,643.00	138,786.60	440,429.60	332,600.00	107,829.60	332,600.00	107,829.60	332,600.00	0.00
4.3.7	Otra Maquinaria y Equipo	0.00	273,440.00	273,440.00	59,048.12	59,048.12	214,390.88	59,048.12	214,390.88	0.00
4.6	Estudios y Proyectos para Inversión	1,998,174.00	455,689.50	2,453,863.50	1,657,436.92	796,406.58	1,657,436.92	796,406.58	1,657,436.92	0.00
4.6.1	Para Construcciones de Bienes Públicos de Dominio	1,998,174.00	361,437.70	2,359,611.70	1,657,436.92	702,174.78	1,657,436.92	702,174.78	1,657,436.92	0.00
4.6.1.10	Consultoría por Producto para Construcciones de	1,649,893.00	709,718.70	2,359,611.70	1,657,436.92	702,174.78	1,657,436.92	702,174.78	1,657,436.92	0.00
4.6.1.20	Consultoría de Línea para Construcciones de Bienes	348,281.00	-348,281.00	0.00	0.00	0.00	0.00	0.00	0.00	0.00
4.6.3	CONSULTORÍA PARA CAPACITACIÓN, TRANSFERENCIA	0.00	94,231.80	94,231.80	0.00	94,231.80	0.00	94,231.80	0.00	0.00
4.6.3.10	Consultoría por Producto	0.00	94,231.80	94,231.80	0.00	94,231.80	0.00	94,231.80	0.00	0.00
4.9	OTROS ACTIVOS	503,457.00	13,377.00	516,834.00	341,877.00	174,957.00	341,877.00	174,957.00	341,877.00	0.00
4.9.4	Activos Museológicos y Culturales	4,524,000.00	13,377.00	4,537,377.00	341,877.00	4,195,500.00	341,877.00	4,195,500.00	341,877.00	0.00
5	ACTIVOS FINANCIEROS	4,524,000.00	0.00	4,524,000.00	0.00	4,524,000.00	0.00	4,524,000.00	0.00	0.00
5.7	Incremento de Disponibilidades	4,524,000.00	0.00	4,524,000.00	0.00	4,524,000.00	0.00	4,524,000.00	0.00	0.00
5.7.1	Incremento de Caja y Bancos	4,524,000.00	0.00	4,524,000.00	0.00	4,524,000.00	0.00	4,524,000.00	0.00	0.00
6	SERVICIO DE LA DEUDA PÚBLICA Y DISMINUCION DE	3,187,999.00	0.00	3,187,999.00	3,012,780.56	175,218.44	3,012,780.56	175,218.44	3,012,780.56	0.00
6.6	Gastos Devengados No Pagados - Otras Fuentes	3,187,999.00	0.00	3,187,999.00	3,012,780.56	175,218.44	3,012,780.56	175,218.44	3,012,780.56	0.00
6.6.1	Gastos Devengados No Pagados por Servicios	1,970,642.00	19,519.80	1,990,161.80	1,958,501.65	31,660.15	1,958,501.65	31,660.15	1,958,501.65	0.00
6.6.2	Gastos Devengados No Pagados por Servicios No	528,112.00	-9,348.40	518,763.60	413,049.82	105,713.78	413,049.82	105,713.78	413,049.82	0.00
6.6.2.10	Gastos Devengados No Pagados por Servicios No	517,590.00	-9,348.40	508,241.60	413,049.82	95,191.78	413,049.82	95,191.78	413,049.82	0.00
6.6.2.20	Gastos Devengados No Pagados por Materiales y	689,245.00	0.00	689,245.00	0.00	689,245.00	0.00	689,245.00	0.00	0.00
6.6.4	Gastos Devengados No Pagados por Retenciones	4,434.00	-10,171.40	5,805.60	641,229.09	37,844.51	641,229.09	37,844.51	641,229.09	0.00
7	TRANSFERENCIAS	4,434.00	23,684.40	28,118.40	28,118.40	0.00	28,118.40	0.00	28,118.40	0.00
7.9	Transferencias a Gobiernos Extranjeros, Organismos	4,434.00	23,684.40	28,118.40	28,118.40	0.00	28,118.40	0.00	28,118.40	0.00
7.9.2	TRANSFERENCIAS CORRIENTES A GOBIERNOS	240,420.00	63,754.19	304,174.19	292,175.67	11,998.52	292,175.67	11,998.52	292,175.67	0.00
8	IMPUESTOS, REGALIAS Y TASAS	240,420.00	63,754.19	304,174.19	292,175.67	11,998.52	292,175.67	11,998.52	292,175.67	0.00
8.5	Tasas, Multas y Otros	236,439.00	15,579.19	252,018.19	240,673.67	10,344.52	240,673.67	10,344.52	240,673.67	0.00
8.5.1	Tasas	4,981.00	48,175.00	53,156.00	51,502.00	1,654.00	51,502.00	1,654.00	51,502.00	0.00
8.5.9	Otros	81,800,224.00	1,382,384.60	83,182,608.60	52,311,289.44	30,871,319.16	52,311,289.44	30,871,319.16	48,981,077.44	3,320,212.00
	TOTALES	81,800,224.00	1,382,384.60	83,182,608.60	52,311,289.44	30,871,319.16	52,311,289.44	30,871,319.16	48,981,077.44	3,320,212.00





RESPONSABLE DEL AREA FINANCIERA

Andres Cecilia Thames Chumacero
SUBJEFE NACIONAL
FINANCIERO a.i.
FUNDACION CULTURAL DEL
BANCO CENTRAL DE BOLIVIA

Cecilia Suarez
JEFE NACIONAL DE ADMINISTRACION
Y FINANZAS a.i.
FUNDACION CULTURAL DEL
BANCO CENTRAL DE BOLIVIA

CONTADOR GENERAL

R. Rosario Obittas Chamblé
CONTADOR GENERAL a.i.
FUNDACION CULTURAL
BANCO CENTRAL DE BOLIVIA

Msc Luis Oporto Ordoñez
PRESIDENTE
FUNDACION CULTURAL DEL
BANCO CENTRAL DE BOLIVIA
MAXIMA AUTORIDAD EJECUTIVA

Wilky José Tancara Apaza
DIRECTOR GENERAL
FUNDACION CULTURAL DEL
BANCO CENTRAL DE BOLIVIA

